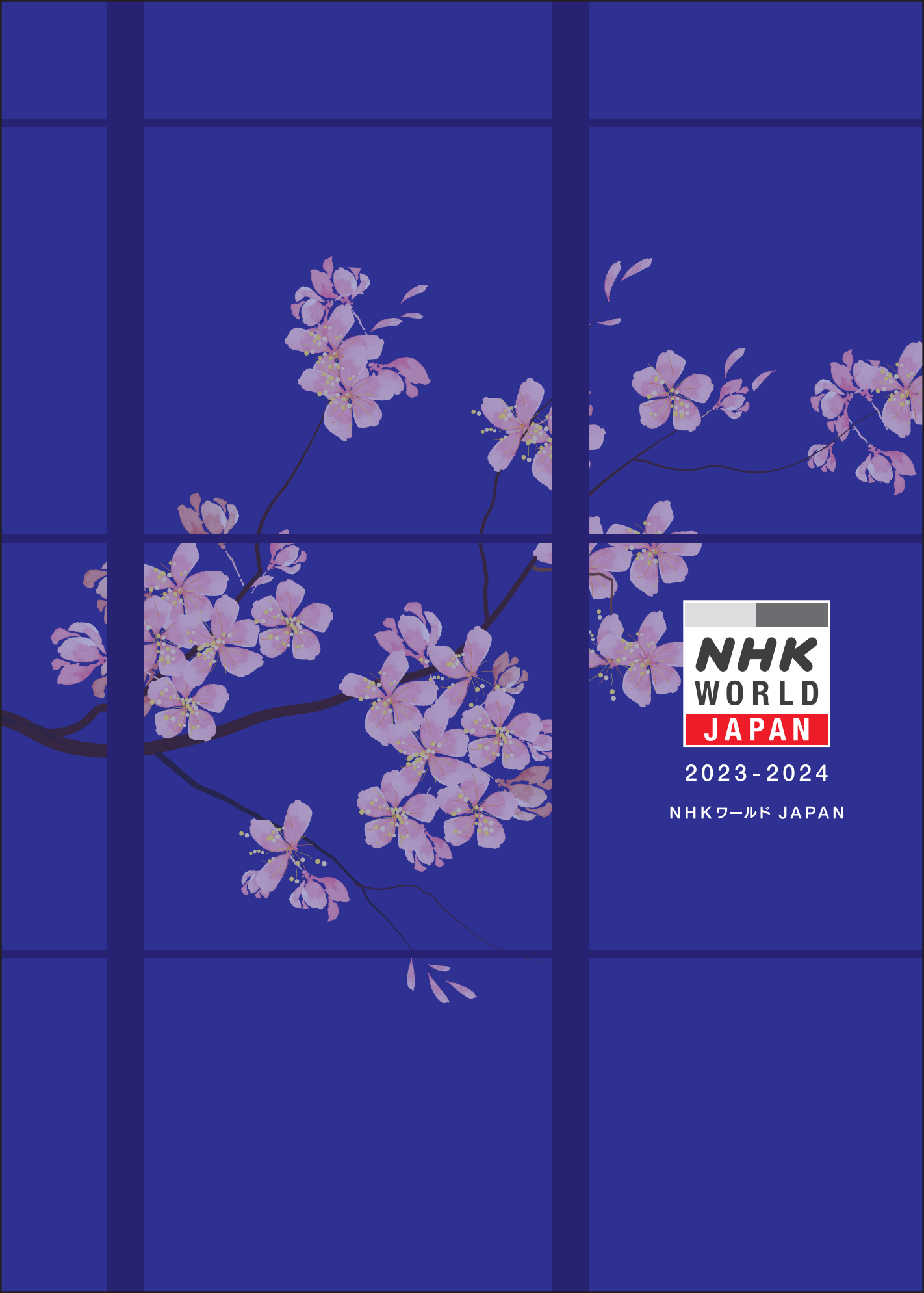

NHK WORLD JAPAN

2023-2024

NHKワールド JAPAN

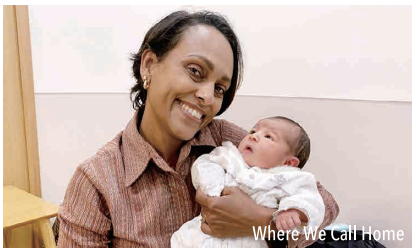

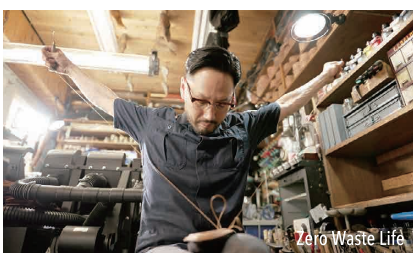

〈目 次〉

ＮＨＫの国際放送
Ｐ2

ＮＨＫワールド JAPAN

テレビ
Ｐ3

ラジオ
Ｐ4

インターネット
Ｐ5-6

在外邦人向けサービス

ＮＨＫワールド･プレミアム
Ｐ7

ＮＨＫワールド･ラジオ日本
Ｐ7

ＮＨＫワールド JAPAN
ウェブサイト（日本語）
www.nhk.or.jp/nhkworld/ja/

ＮＨＫの国際放送

ＮＨＫの国際放送はテレビ、ラジオ、インターネットで日本やアジアの情報を世界に発信しています。テレビの英語チャンネルを中心に、ラジオやインターネットでは多言語発信に力を入れ、世界中のみなさまに公平・公正で信頼できるコンテンツをお届けしています。

ＮＨＫワールド JAPAN

テレビ

英語のニュースや番組を、各国の衛星放送やケーブルテレビなどを通じて放送しています。また、インターネットでもご覧いただけます。

ラジオ

17の言語で放送しています。短波、FM、中波や衛星ラジオによる放送のほか、インターネット展開など多様な手段で情報発信しています。

インターネット

テレビとラジオを、放送と同時に、またオンデマンドで配信しています。ウェブサイトやアプリでご覧いただけます。

在外邦人向けサービス

ＮＨＫワールド・プレミアム

海外に住んでいる日本人や、海外旅行中の日本人に向け、ニュースや情報番組のほか、ドラマ、音楽番組、子ども番組、スポーツ中継などを放送している日本語チャンネルです。

ＮＨＫワールド・ラジオ日本

在外邦人のライフラインとして、安全・安心を支える情報を届けます。ニュース、情報番組、音楽番組、ラジオドラマなどを放送しています。

およそ160の国と地域の約4億2,000万世帯で視聴できます。

それぞれの国や地域の衛星放送、ケーブルテレビ、IPTV、地上デジタル放送、OTTサービスを通じてご覧いただけます。
日本国内では、一部のケーブルテレビやIPTVを通じてご覧いただけます。
どのチャンネルで視聴できるかは、ウェブサイトでご確認ください。

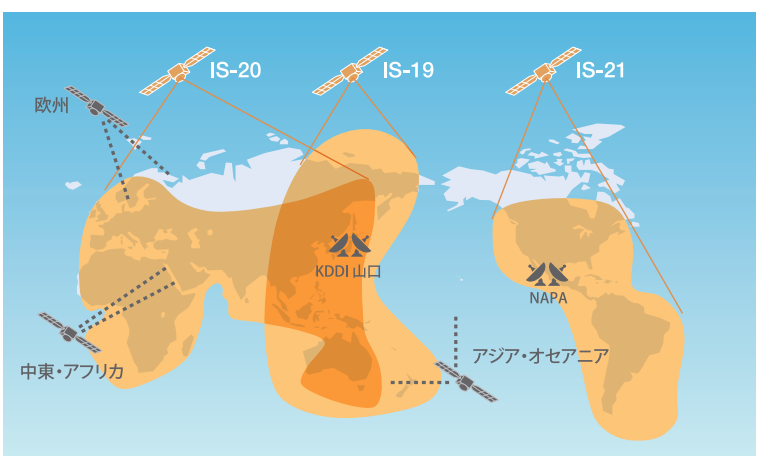

テレビ

ニュース

※放送時刻は日本時間です

NHK NEWSLINE 月～金 毎正時～（15分、18分）、土～日 毎正時～（10分）
NHKワールド JAPANのメインニュース。毎日毎正時から、最新ニュース、経済情報、気象情報などを伝えます。

NEWSLINE ASIA 24 月～金 15:00～15:28 他
アジア各地からの中継を交えながら発信する、NHK NEWSLINE拡大版。

NEWSLINE BIZ 月～金 17:15～17:23 他
最新の経済ニュースをコンパクトにテンポよく、ゲスト解説なども交えながら伝えます。

NEWSLINE IN DEPTH 月 9:10～9:23、火～金 9:15～9:28 他
注目ニュースの深掘りから、ローカルのきらりと光る話題まで、あらゆる出来事の真相を探ります。

NEWSROOM TOKYO 月～金 20:00～20:27 他
平日夜に日本とアジアの1日の動きをせき止め、中継やリポートを軸に、専門家の解説などを交えながら、深く分かりやすく伝えるニュース番組。

番組

NHK Drama Showcase
恋愛劇やコメディから、SF、社会派ドラマまで。多彩なNHKドラマの中から、日本の注目俳優やクリエイターが創りだす最先端の「J-Drama」を厳選し、世界に発信します。
（日）9:10～他

Asia Insight
アジアの“今”を映し出すドキュメンタリー。激しい変化を遂げるアジアの新しい姿、そしてグローバル化の波にもまれる伝統的な姿などを、その背景とともに伝えます。
（金）9:30～他

Dining with the Chef
「健康的でバランスがとれた料理」として世界が注目する和食。その中心をなす食材の活かし方、調味料の秘密、盛りつけのコツなどを国際派料理人、斉藤辰夫さんと行正り香さんが紹介します。
（火）10:30～他

Dive in Tokyo
最新のトレンドと伝統が共存する東京。日本に暮らす外国人リポーターが、東京の歴史ある街を訪ね、その魅力を発見します。
（水）9:30～他

CYCLE AROUND JAPAN
自転車ならではのスピードと目線で旅すると、ガイドブックには載っていない、新しい日本の姿が見えてきます。日本各地を駆け抜けます。
（土）11:10～他

Zero Waste Life
昔からモノを大切にし慈しむMOTTAINAI精神を育んできた日本。今、地球規模で求められている「捨てない暮らし＝Zero Waste Life」を実践する人々を取材し、世界に発信します。
（金）10:45～他

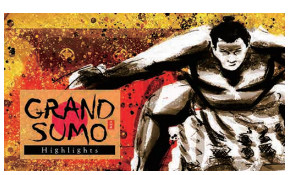

GRAND SUMO Highlights
大相撲本場所の主な取組を、15日間にわたってハイライトで放送します。大相撲の場所中はLIVEで放送を行う日もあります。
大相撲本場所期間中 毎日 8:30～他

Learn Japanese from the News
やさしい日本語で書かれたニュースをもとに日本と日本語を学ぶ新しい語学番組。日本語表現だけでなく、今の日本の実情を理解することもできます。
（月）10:30～他

ラジオ

17の言語で、日本の最新情報や話題をわかりやすく伝えています。

放送時間は地域によって異なります。時間や周波数はウェブサイトでご確認ください。

放送言語

English 英語	اللغة العربية アラビア語	বাংলা ベンガル語	မြန်မာဘာသာ ビルマ語	华语 中国語	Français フランス語	हिन्दी ヒンディー語	Bahasa Indonesia インドネシア語	코리언 ハングル
فارسی ペルシャ語	Português ポルトガル語	Русский язык ロシア語	Español スペイン語	Kiswahili スワヒリ語	ภาษาไทย タイ語	اردو ウルドゥー語	Tiếng Việt ベトナム語	

番組

News
ニュース

17言語で毎日放送。ポッドキャストでもお聞きいただけます。
一部の言語※はラジオ第2でも放送しています。

※中国語、フランス語、インドネシア語、ハングル、ポルトガル語、ロシア語、スペイン語、タイ語、ベトナム語

Living in Japan
在留外国人向け 多言語情報番組

日本での生活に役立つ情報を、楽しいトークでお届けするラジオ番組。英語、中国語、ベトナム語、ポルトガル語の週替わりで放送します。日本ならではの言葉や習慣の紹介や、各地でユニークな取り組みをする方へのインタビューなどをそれぞれのコミュニティーに寄り添った内容でお伝えします。
ラジオ第2でも放送しています。（日）13:10～

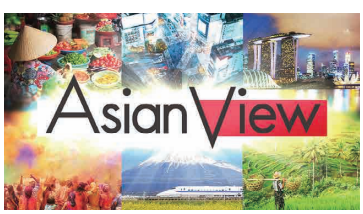

Asian View
日本とアジアの“今”を伝える番組

日本やアジアの最新ニュースが5分で分かるニュースショー。
毎日、英語で放送。ポッドキャストでもお聞きいただけます。
ラジオ第2でも放送しています。（火）～（金）13:55～、（土）（日）14:00～

Easy Japanese やさしい日本語
日本語学習講座

初級者のための会話中心のレッスン。ウェブサイトにはスキットや練習問題など多彩なコンテンツがあり、テキストも無料でダウンロードできます。21の言葉で学習できます。

インターネット

ＮＨＫワールド ＪＡＰＡＮの公式ウェブサイト・アプリでは、インターネットを通じてテレビ・ラジオのニュースと多彩な番組を配信しています。

ウェブサイト

ニュース

ライブストリーミング

オンデマンド

日本語学習

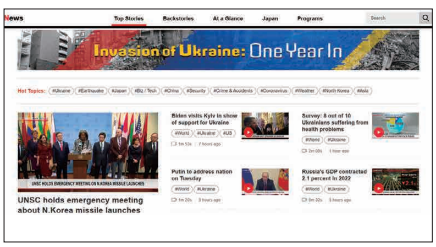

提供言語：英語、アラビア語、ベンガル語、ビルマ語、中国語（簡体字・繁体字）、フランス語、ヒンディー語、インドネシア語、ハングル、ペルシャ語、ポルトガル語、ロシア語、スペイン語、スワヒリ語、タイ語、トルコ語、ウクライナ語、ウルドゥー語、ベトナム語

※サービスやコンテンツにより展開している言語は異なります。

自動翻訳機能による多言語字幕サービス

24時間英語放送のライブストリーミングにおいて、自動翻訳による多言語字幕を付与しています。（一部番組を除く）

提供言語：中国語（簡体字・繁体字）、フランス語、インドネシア語、ハングル、ポルトガル語、スペイン語、タイ語、ウクライナ語、ベトナム語

ベトナム語字幕

ポルトガル語字幕

大型スクリーンでも

Amazon Fire TV、ROKU、Apple TVの各サービスからご利用いただけます。

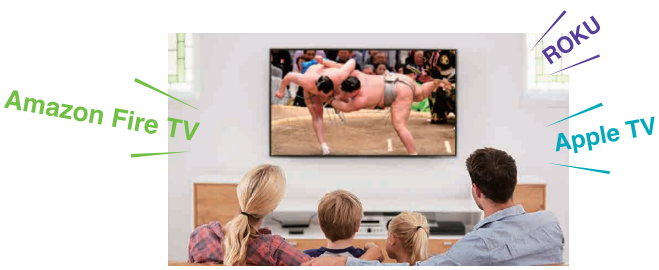

ソーシャルメディア

Facebook、Twitter、YouTube、Instagramの ＮＨＫワールド ＪＡＰＡＮ公式アカウントで、ニュースやショート動画、番組情報を発信しています。

Facebook
NHK WORLD-JAPAN

英語、ベンガル語、中国語（簡体字・繁体字）、ヒンディー語、インドネシア語、ポルトガル語、ロシア語、スペイン語、タイ語、ベトナム語のアカウントがあります。

Twitter
NHK WORLD NEWS

YouTube
NHK WORLD-JAPAN

Instagram
NHK WORLD-JAPAN

アプリ

ニュースやライブ配信、オンデマンド配信を、アプリを通じて提供します。

iPhone / iPad

→| Go to App Store

Android

→| Go to Google Play

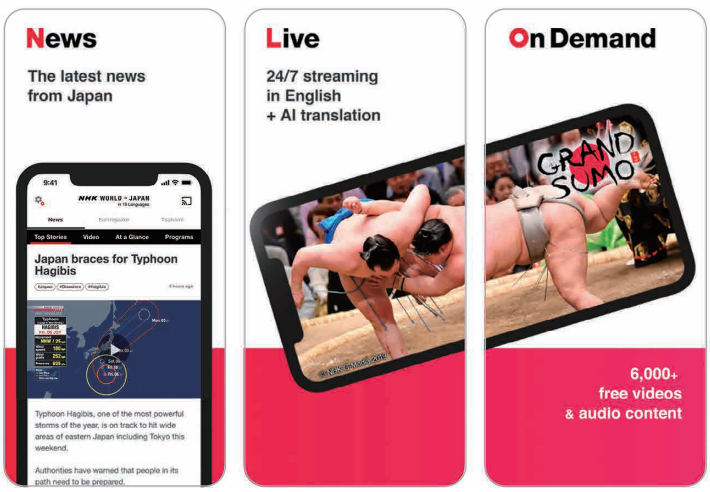

在留外国人向け 安全・安心情報の提供

<ニュース・防災 多言語ポータルサイト>

ＮＨＫワールドＪＡＰＡＮが発信する全言語のニュースやSNS、防災に関する情報への入口サイトです。

<大規模災害時の情報提供>

総合テレビのライブニュース映像に自動翻訳による英語字幕をのせて、ネット配信します。

<緊急情報をプッシュ通知で>

日本国内の地震・津波情報、ニュース速報をプッシュ通知でお伝えします。公式アプリから設定できます。

※提供言語：英語、中国語（簡体字・繁体字）、ポルトガル語、ベトナム語

NHK WORLD

JAPAN Tsunami
■Tsunami Warning■Ogasawara,Islands,Tokyo(15:54 JST)

NHK WORLD

JAPAN Earthquake
■Intensity4■Fujigoko & Eastern Yamanashi Pref.(10:37 JST)

ＮＨＫワールド・プレミアム

日本のいまを伝える

海外の日本人向けの日本語チャンネル、ＮＨＫワールド・プレミアムは、国内で放送されているニュース・情報番組、ドラマ、音楽番組、子ども番組、スポーツ中継などから選んだ番組を24時間編成しています。世界の100以上の国・地域の約2,000万世帯で視聴できます。

海外の日本人の「安全」と「安心」を支える

海外で暮らす日本人や旅行者の命と暮らしを守る重要なライフラインとして、内外で頻発する自然災害や、大きな事件・事故などの際には、機動的にニュースを編成するなど、迅速かつ的確な情報の提供に努めます。

視聴方法　お住まいの国や地域のケーブルテレビや衛星放送などとの契約が必要になります。（有料）

一部のニュースや番組は海外向けにネット配信しています。（無料）

〈放送同時配信〉	〈見逃し配信〉
おはよう日本（6時台）	おはよう日本（7時台）
ニュース７	ニュース７
ニュースウォッチ９	列島ニュース
クローズアップ現代	小さな旅
など	など

詳しい視聴方法やネット配信については
こちらのウェブサイトをご覧ください。

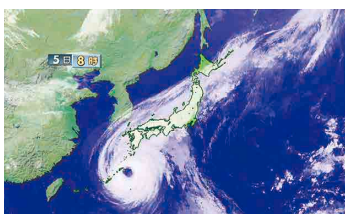

ＮＨＫワールド・ラジオ日本

ニュース、情報番組、スポーツ中継、音楽番組、ラジオドラマなど、ラジオ第1放送の番組を国内と同時に放送します。また、海外の日本人のライフラインとなるよう、「海外安全情報」で安全と安心を支える情報を発信しています。太平洋・インド洋でマグニチュード7.6以上の地震があり、津波のおそれがある時は、日本語による津波警報を放送します。

沿　革

1935年（昭和10）	短波による国際放送開始
	当時の呼称は「海外放送」　使用言語：日本語・英語
1937年（昭和12）	使用言語にフランス語・ドイツ語などが加わる
1944年（昭和19）	使用言語数は最大24言語
1945年（昭和20）	日本がポツダム宣言を受諾する旨のニュースを全世界に放送
	GHQ指令、海外向け外国語放送停止、日本語放送停止
1950年（昭和25）	電波三法が施行、放送法による「日本放送協会」設立
1952年（昭和27）	国際放送を再開、「ラジオ日本（Radio Japan）」　使用言語：日本語・英語
1956年～（昭和31～）	ラジオ日本、マナスル登山隊や南極越冬隊に家族の声など送る
1960年（昭和35）	ラジオ日本の全世界向け「ジェネラルサービス（GS）」開始（日本語・英語）
1964年（昭和39）	東京オリンピックを世界に放送
1991年（平成3）	湾岸戦争、イラク残留邦人へのメッセージ放送
	欧米で在外邦人向け日本語放送「テレビジャパン」（有料）開始
	ペルシャ語による放送を開始、22言語で放送
1995年（平成7）	テレビ国際放送（ＮＨＫの「受託協会国際放送」）を開始、テレビジャパンの中で放送
1996年（平成8）	ＮＨＫの海外向けサービスの総称を「ＮＨＫワールド」に統一
1998年（平成10）	「ＮＨＫワールドＴＶ」（テレビ国際放送、日本語・英語）放送開始
	「ＮＨＫワールド・プレミアム」（日本語のみ、有料契約）の放送開始（スクランブル）
1999年（平成11）	「ＮＨＫワールドＴＶ」、「ＮＨＫワールド・プレミアム」24時間放送開始
2000年（平成12）	インターネットで「ラジオ日本」を放送と同時に配信(22言語)
2007年（平成19）	ラジオ日本の放送言語が18に
2008年（平成20）	「ＮＨＫワールド・プレミアム」、1日約5時間スクランブルを外して放送に
	（株）日本国際放送（ＪＩＢ）が設立
2009年（平成21）	「ＮＨＫワールドＴＶ」が24時間英語チャンネルとしてスタート
	放送と同時に、インターネットでも配信
2010年（平成22）	スマートフォンのiPhone向けアプリを開発、のちAndroid向けなども
2011年（平成23）	東日本大震災を全世界に伝える
2015年（平成27）	国際放送開始から80年
	「ＮＨＫワールドＴＶ」のビデオ・オン・デマンド（VOD）サービスがスタート
2017年（平成29）	多言語VODのポータルサイトがスタート
2018年（平成30）	外国語サービスは ＮＨＫワールドＪＡＰＡＮに名称変更
2019年（平成31）	中国語ネットチャンネル「華語視界」がスタート
2020年（令和2）	AIによる自動翻訳を活用した多言語字幕付与サービスを実施
2022年（令和4）	ウクライナ語のウェブページがスタート

NHKワールド JAPAN

NHK

〒150-8001　東京都渋谷区神南2-2-1

TEL　〈海外から〉+81-3-3465-1111（代表）
〈国内から〉0570-066-066（NHKふれあいセンター）
9:00-20:00（土・日・祝日も受付）

URL　英　語　nhk.jp/world
日本語　www.nhk.or.jp/nhkworld/ja/

NHKワールド・プレミアム

アジア・太平洋地域、中南米など

（株）日本国際放送

〒150-0011　東京都渋谷区東1-2-20
渋谷ファーストタワー8階

TEL　03-6805-1688
平日 10:00〜12:00／13:00〜18:00（日本時間）

URL　nhkworldpremium.com

アメリカ・カナダ
（テレビジャパン）

（株）NHKコスモメディア アメリカ

100 Broadway, 15th Floor, New York, NY 10005, USA

TEL　+1-212-262-3377
アメリカ・カナダ国内フリーダイヤル
コールセンター　+1-877-TVJAPAN（885-2726）

E-mail　csr-tvjapan@nhkcma.com

URL　www.tvjapan.net

NHK WORLD-JAPAN

nhk.jp/world

GREEN PRINTING JPPI
P-B10016

FSC
www.fsc.org
ミックス
責任ある木質資源を使用した紙
FSC® C017982

Carbon Offset for 999g CO2/day
Waterless Printing. Naturally.

TOYO INK
nonVOC®

この冊子は、環境に配慮した「グリーンプリンティング認定工場」で、「FSC®認証紙」を使用し、環境負荷の少ない「Non-VOCインキ」「水なし印刷」を使って作りました。
製作・輸送・廃棄に伴って排出したCO_2は、クレジット購入によりカーボンオフセットしています。

ＮＨＫ（日本放送協会）